MANUAL DE
PASO A PASO

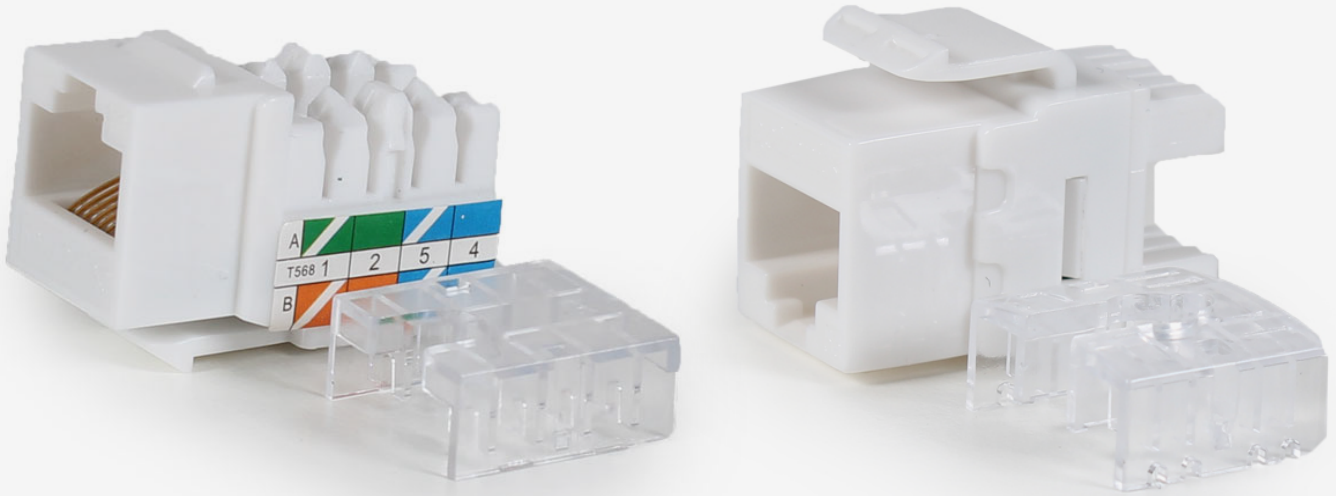

JACK CAT6

90° Y 180°

OPCAJP50490BL / OPCAJP504180BL

optronics®

JACK CAT 6 90º Y 180º
OPCAJP50490BL / OPCAJP504180BL

Jack CAT 6 90º Y 180º
OPCAJP50490BL / OPCAJP504180BL

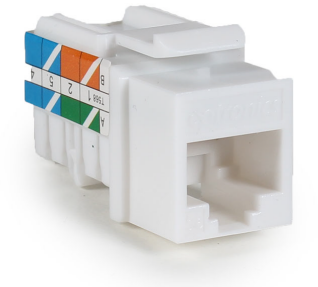

Jack 90° - OPCAJP50490BL

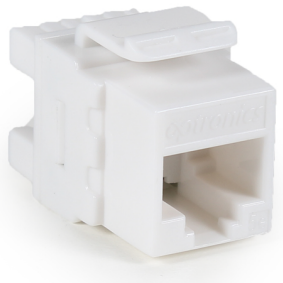

Jack 180° - OPCAJP504180BL

MÉTODO DE ENSAMBLE

PASO 1: Retire la cubierta del cable UTP 2.5 cm utilizando el **pelador universal.**

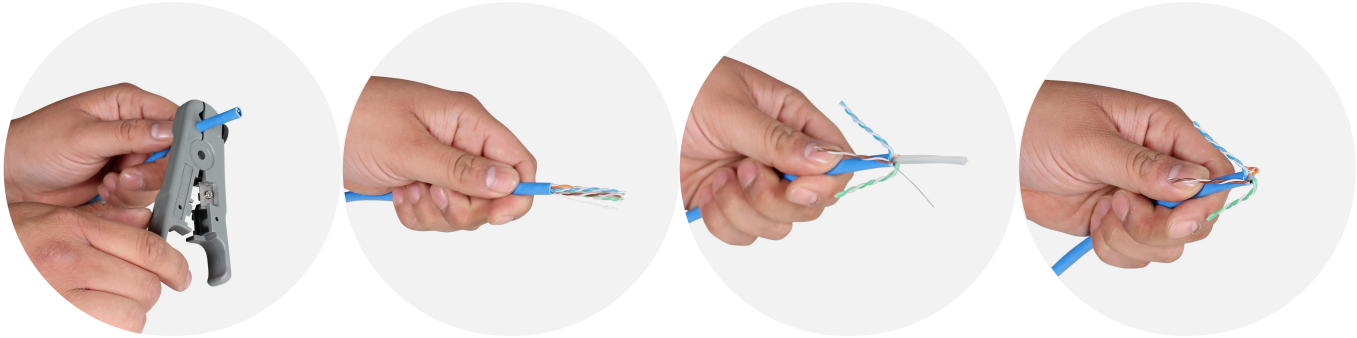

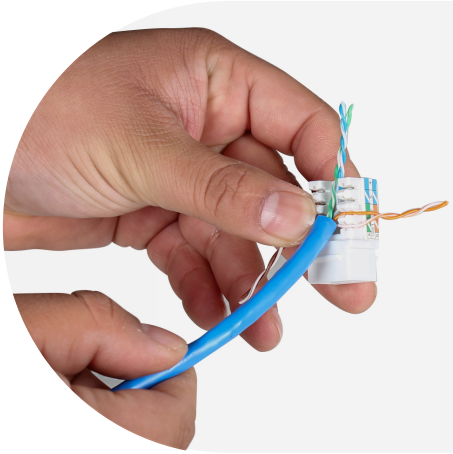

PASO 2: Sin destrenzar las puntas de cada par trenzado introdúzcalas en cada ranura correspondiente al código de colores.

PASO 3: Con la ayuda del ponchador profesional y la navaja para ponchadora, remate cada uno de ellos en el jack correspondiente.

OPHE3640R

OPHE14TB

*Retire el excedente de cable con la ayuda de las pinzas de corte de alta precisión.

OPHE109

PASO 4: Coloque la cubierta de protección una vez finalizado el ensamble.

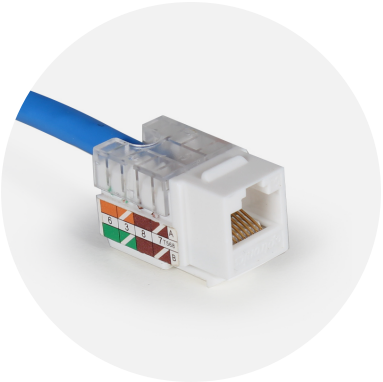

Jack 90° - OPCAJP50490BL

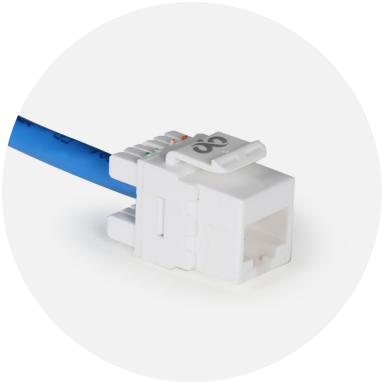

Jack 180° - OPCAJP504180BL

PASO 5: Instale en el patch panel o placa de pared según sea el tipo de jack.

Patch panel multimedios 24 puertos RJ45
OPCAPP51124

Placa de pared 2 puertos
OPCAPLS2